

Asilo Nido “Casa degli Orsacchiotti”

E 440

Via Bobbio 68

ALLEGATO C – REPORT DI INDAGINE TERMOGRAFICA
RAPPORTO DI DIAGNOSI ENERGETICA
FONDO KYOTO - SCUOLA 3



Aprile 2018

COMUNE DI GENOVA
STRUTTURA DI STAFF - ENERGY MANAGER



COMUNE DI GENOVA





Indice

1. PREMESSA.....	3
2. STRUMENTAZIONE UTILIZZATA	4
3. ELEMENTI MISURATI	4
4. CONCLUSIONI.....	16
5. NORMATIVA DI RIFERIMENTO	16



1. Premessa

Il presente report espone le metodologie, la strumentazione ed i risultati delle analisi termografiche effettuate nell'Asilo Nido “Casa degli orsacchiotti” nel comune di Genova, indicata nell'ambito delle diagnosi energetiche Lotto 4 con il codice E440.

La termografia è un metodo di determinazione e rappresentazione della temperatura superficiale tramite misurazione della densità di radiazione infrarossa radiante da una superficie, e comprende l'interpretazione dei meccanismi che producono irregolarità delle immagini termiche. A seguito della valutazione di altri parametri dell'oggetto indagato (emissività, distanza), dell'ambiente (temperatura, umidità relativa, vento, pressione) e dello scenario circostante (presenza di “temperature riflesse” da altre superfici) è possibile convertire il valore misurato di radiazione infrarossa in valori di temperatura.

Essa è regolata dalla norma UNI EN 13187, specifica per la rivelazione qualitativa dell'involucro termico con metodo termografico, e consente la rilevazione della temperatura superficiale dell'involucro edilizio. L'indagine termografica permette di verificare la buona esecuzione dell'isolamento termico (inclusa la rilevazione dei ponti termici), la presenza di discontinuità nei componenti murari e finestrati, nonché mette in luce eventuali infiltrazioni di acqua.

2. Strumentazione utilizzata

Lo strumento utilizzato per le indagini termografiche IR è la termocamera Flir modello E8.

TERMOCAMERA UTILIZZATA:	
MARCA:	<i>FLIR</i>
MODELLO:	<i>E8</i>



CARATTERISTICHE TERMOCAMERA	FLIR E8
Risoluzione IR	320 × 240
Risoluzione MSX	320 × 240
Sensibilità termica	< 0,06 °C
Campo visivo	45° × 34°
Sensore	Microbolometro non raffreddato
Schermo	3,0 pollici LCD a colori 320 × 240
Frame rate	9 Hz
Intervallo di temperatura	da -20 °C a 250 °C
Accuratezza	±2% o 2 °C



E440 –Asilo Nido “Casa degli Orsacchiotti”

3. Elementi misurati

Di seguito è riportata la planimetria con indicazione dei punti di presa delle indagini termografiche:

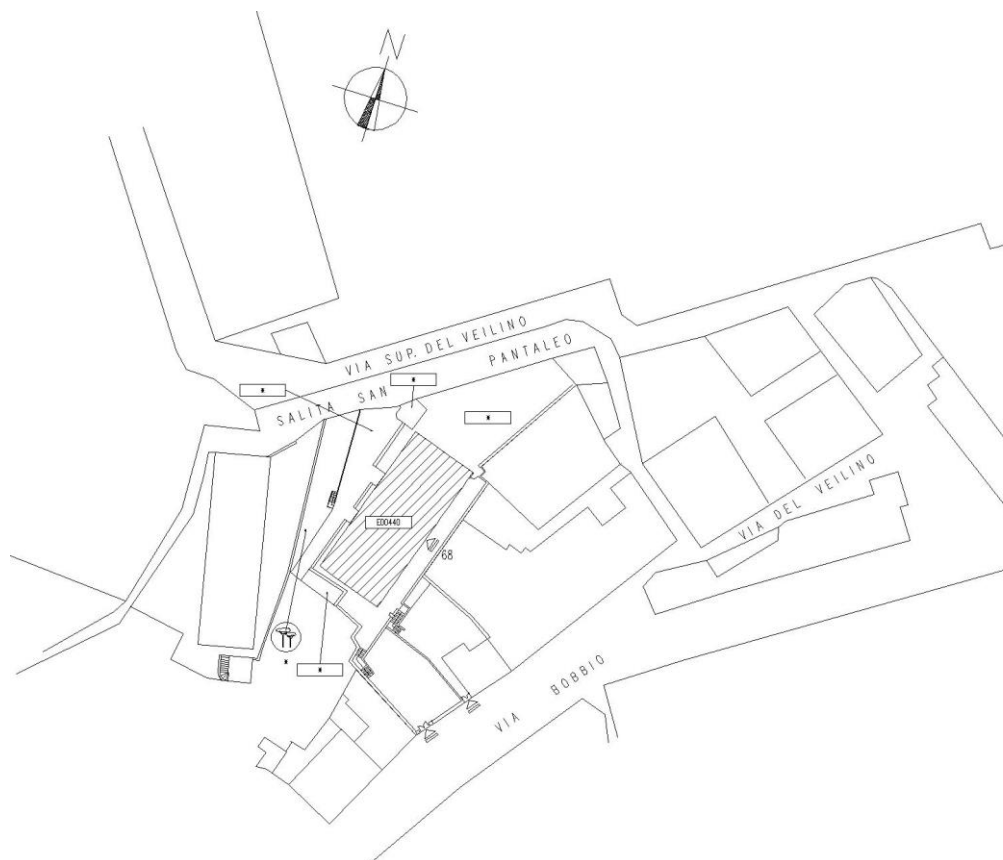



COMUNE DI GENOVA

E440 –Asilo Nido “Casa degli Orsacchiotti”



Prospetto sud/est



Prospetto nord/ovest

INDAGINE TERMOGRAFICA

IMMAGINE VISIBILE

IMMAGINE INFRAROSSO

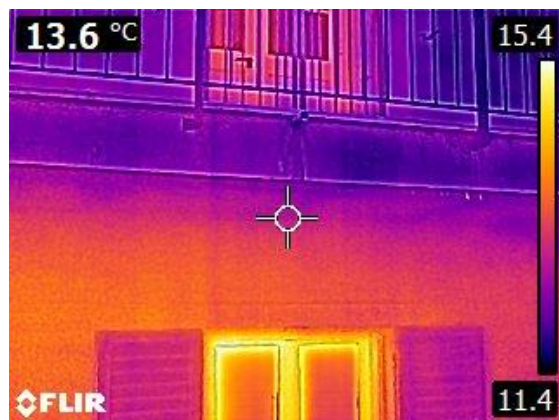
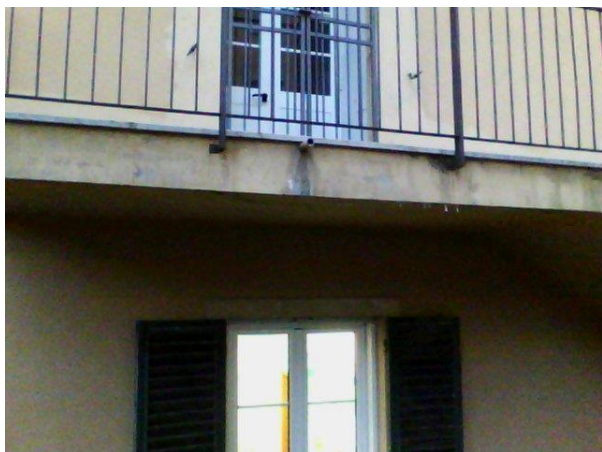

E440 –Asilo Nido “Casa degli Orsacchiotti”

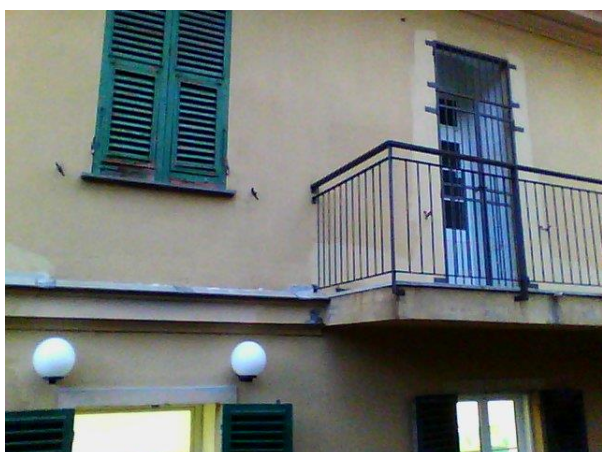

E440 –Asilo Nido “Casa degli Orsacchiotti”

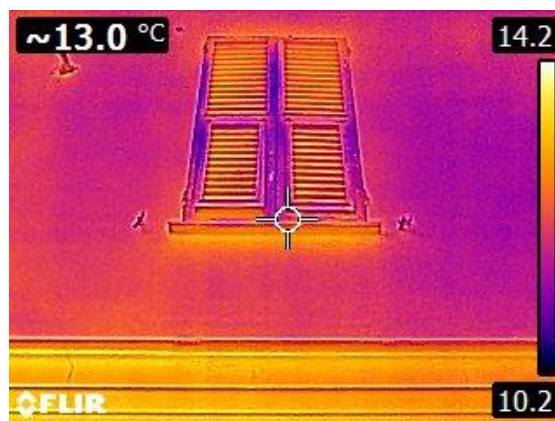
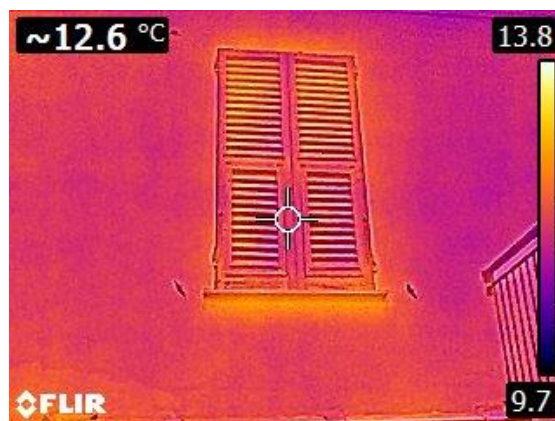
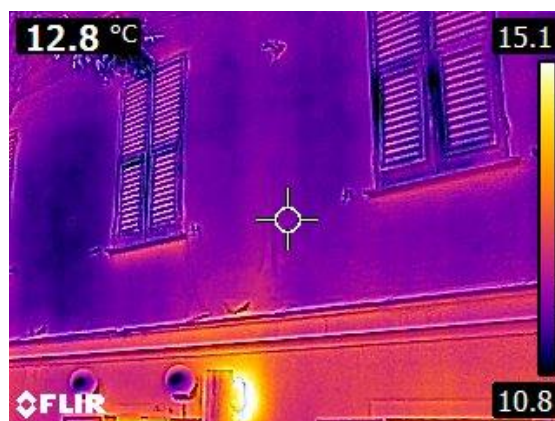

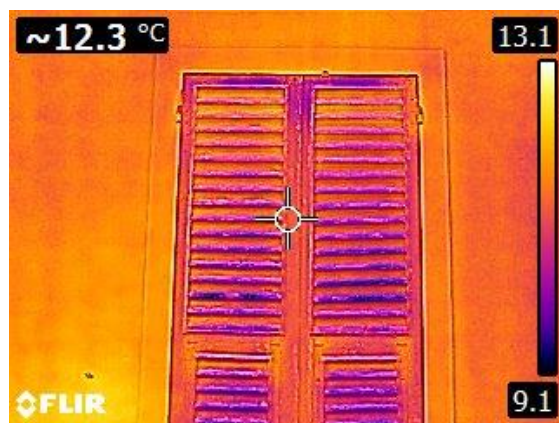
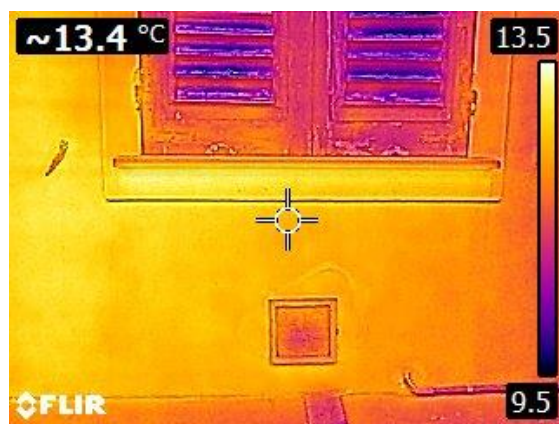





IMMAGINE VISIBILE

IMMAGINE INFRAROSSO

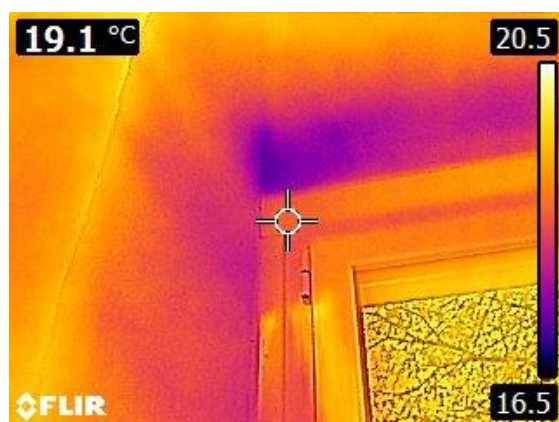
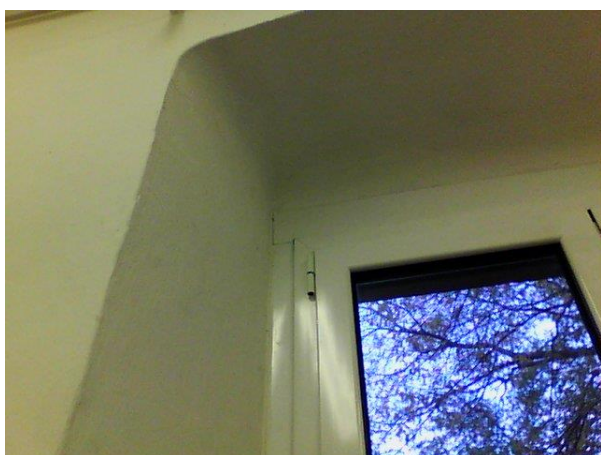
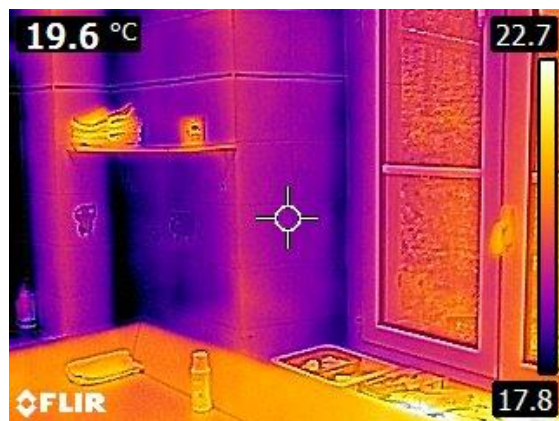
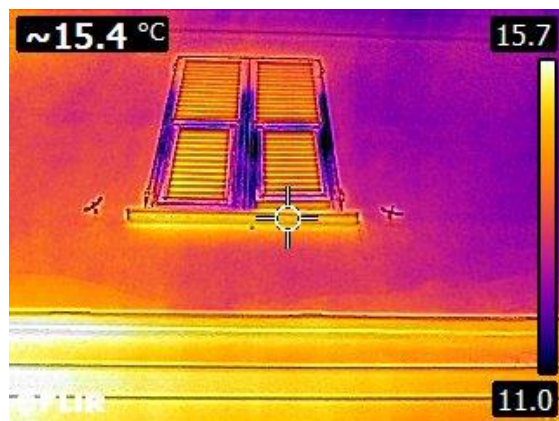
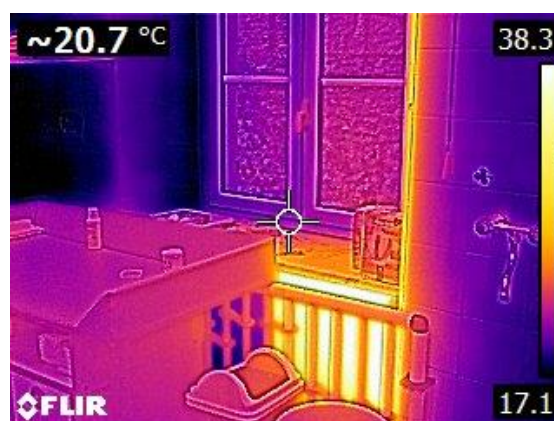
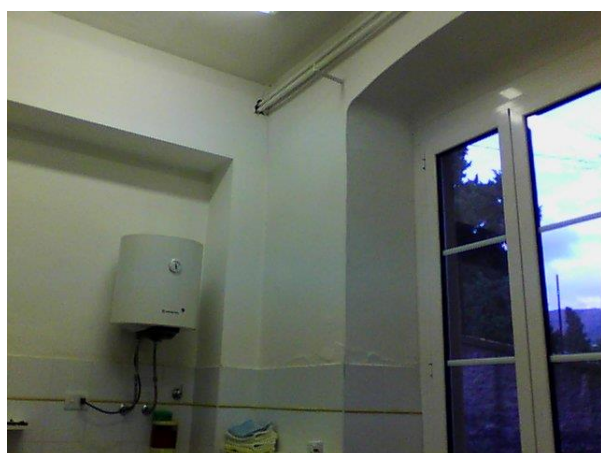
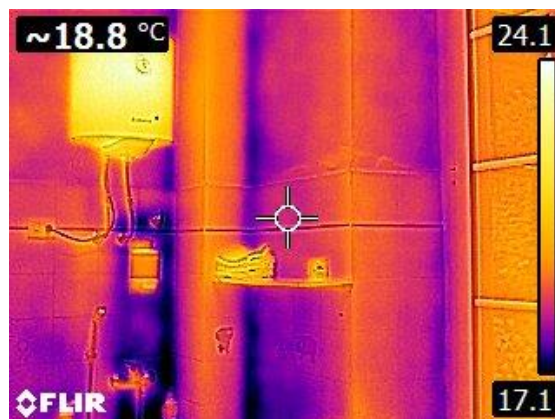
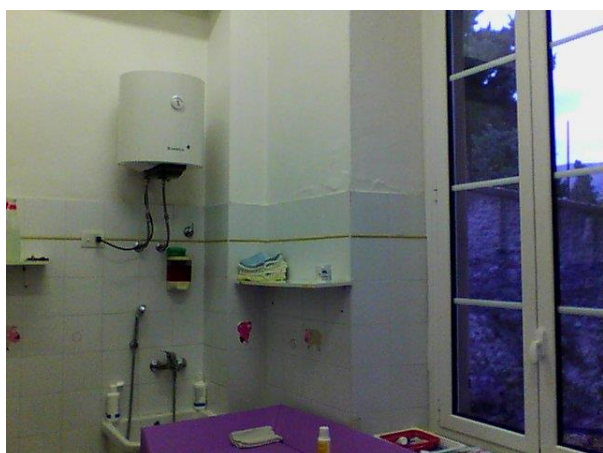

E440 –Asilo Nido “Casa degli Orsacchiotti”

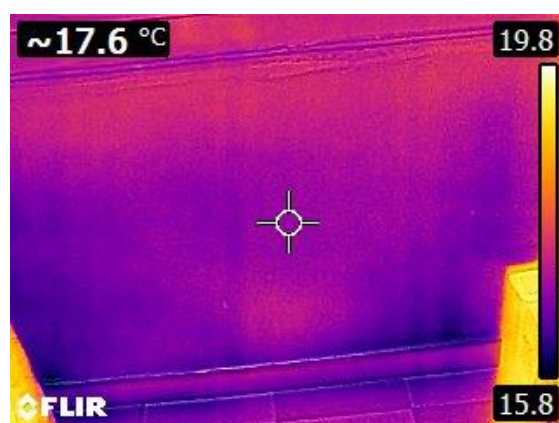
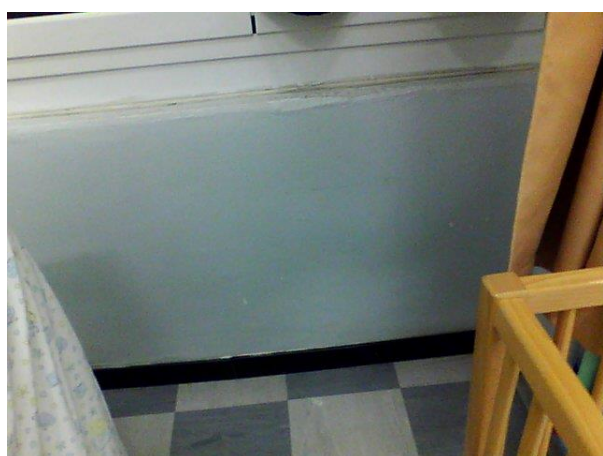
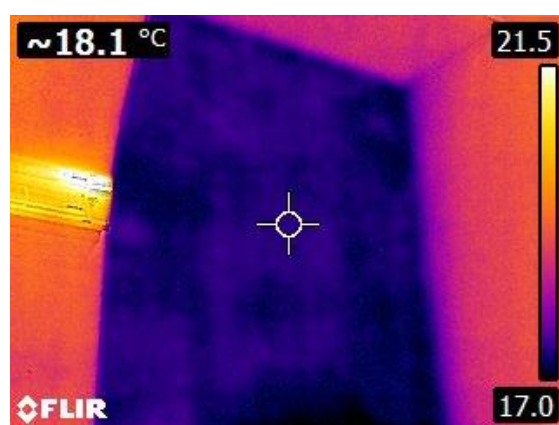
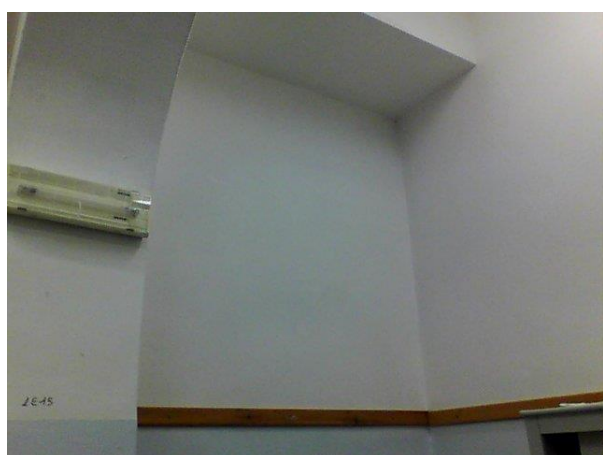
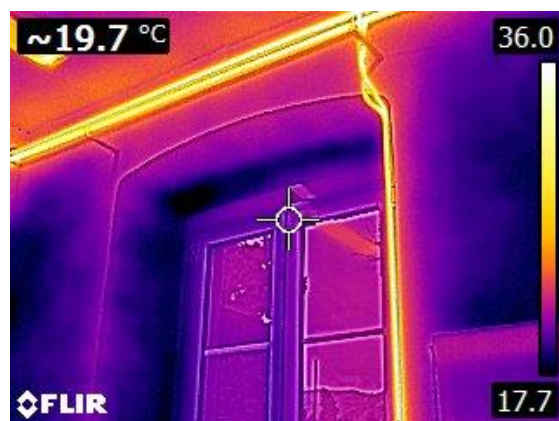
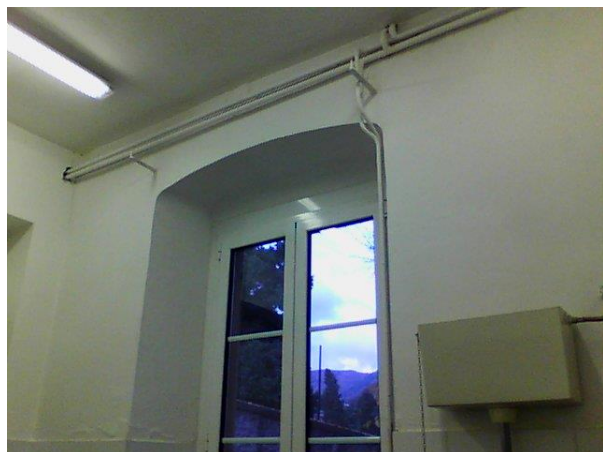

E440 –Asilo Nido “Casa degli Orsacchiotti”



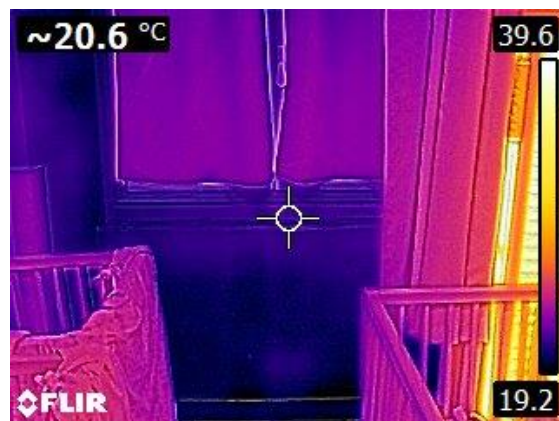
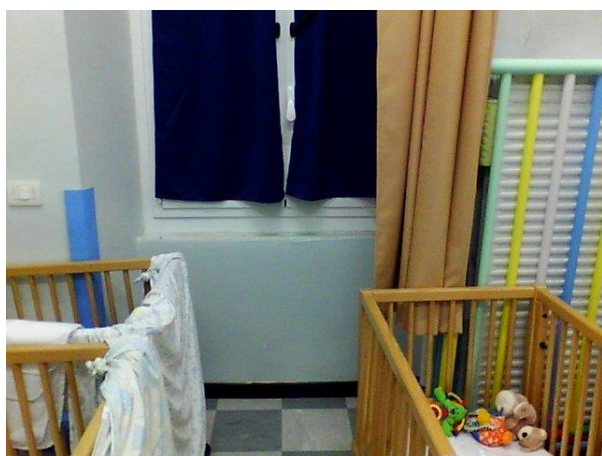
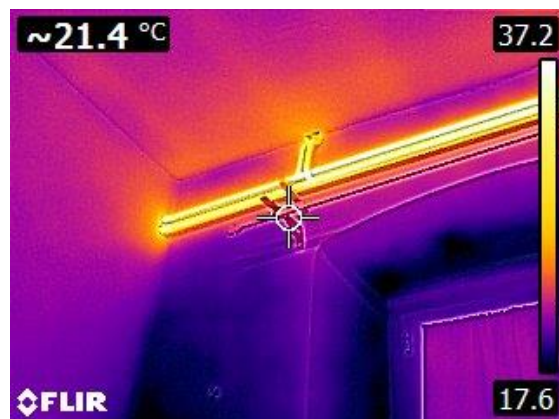

DISTANZA OGGETTO:

2 metri

DATA:

23 novembre 2017

ORA:

12:00

EMISSIVITÀ:

0,95

TEMPERATURA ESTERNA:

14°C

TEMPERATURA INTERNA:

20°C

UMIDITÀ ESTERNA:

80 %

NOTE E COMMENTI:

Le immagini termografiche in oggetto mostrano a livello generale la mappatura termica del prospetto. La presenza di più materiali e forme geometriche diverse giustificano alcune differenze di temperatura apparenti in realtà dovute a fattori di emissività diversi ed a parziali fenomeni di temperatura riflessa. Tipico è l'esempio delle vetrate dove viene riflessa la temperatura della volta celeste (parte più scura in basso nella terza e quinta foto). Risultano evidenti fenomeni di perdita energetica, in particolare si riscontrano presenza di ponti termici soprattutto in corrispondenza delle murature esterne ed in corrispondenza delle componenti vetrate.

4. Conclusioni

Le analisi termografiche effettuate hanno permesso di rilevare in maniera efficace le dispersioni termiche associate all’involucro edilizio. Le indagini sono state eseguite nel periodo invernale e durante le ore diurne in accordo con la norma UNI 13187. La differente tonalità cromatica delle immagini è legata molto spesso alla diversa emissività dei corpi analizzati, in particolare nel caso delle componenti vetrate.

Le immagini termografiche, relative al prospetto, non hanno messo in evidenza particolari ponti termici o disomogeneità della struttura. L’involucro edilizio dell’asilo nido “Casa degli orsacchiotti” è caratterizzato in generale, da un isolamento termico uniforme.

5. Normativa di riferimento

ISO 6781:1983*Thermal Insulation – Qualitative detection of thermal irregularities in building envelopes – infrared method*

ISO 13187:1998*Thermal performance of buildings – Qualitative detection of thermal irregularities in building envelopes– infrared method*

ISO 10211:2007*Thermal bridges in building construction – Heat flows and surface temperatures – Detailed calculations*